



Sommaire

1. Accès	2
2. Intégration du fichier	2

1. Accès



2. Intégration du fichier

Sélectionner le fournisseur

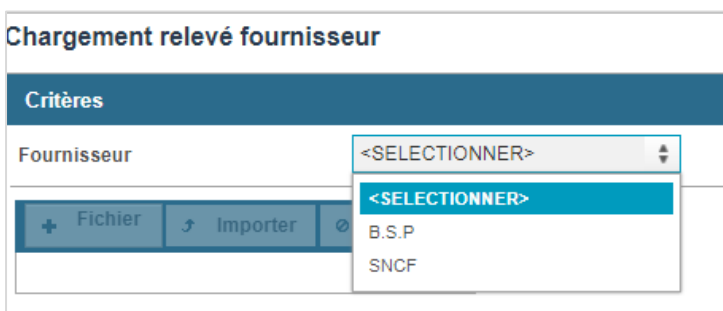

Cliquer **+ Fichier** pour retrouver le Fichier Fournisseur au format « .txt » pour BSP ou « .CSV » pour SNCF à intégrer dans T9.

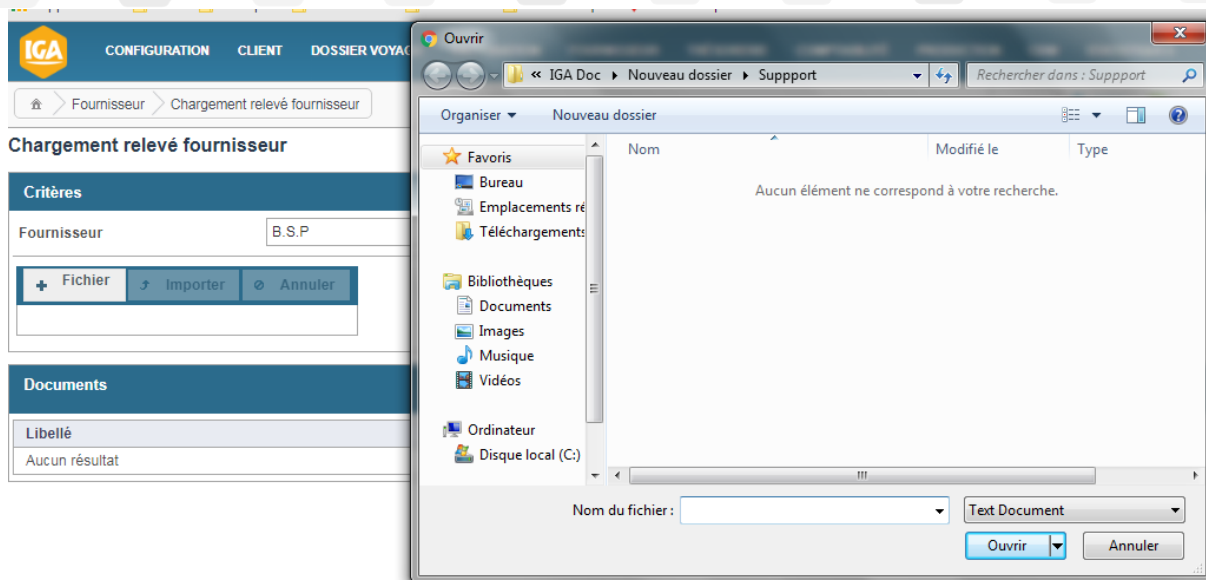

Cliquer sur  Importer

Le fichier apparait dans la partie document.

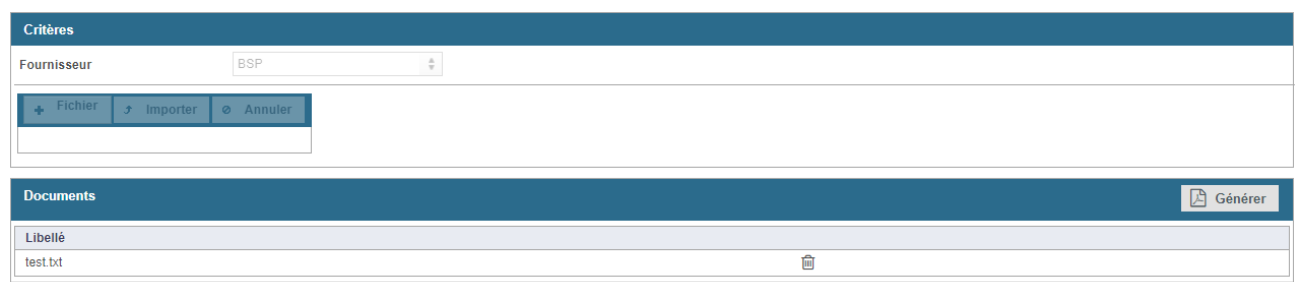

Les fichiers BSP doivent être générés un après l'autre.

Les fichiers SNCF doivent être générés en même temps.

Pour finaliser l'importation cliquer sur  Générer

BI	BIFERME	21/03/2017	Statique	Toutes les agences
BN	BON VOYAGE	21/03/2017	Statique	Toutes les agences
WONDER	WONDERBOX	07/06/2017	Dynamique	Toutes les agences
TOURISME2	TOURISME19-06	19/06/2017	Dynamique	Toutes les agences
NOBOOKE17	No Booking E2017	12/06/2017	Dynamique	Toutes les agences
CRUISE	CROISIERE 2017	31/05/2017	Statique	Toutes les agences
PERSO	TEAM VOYAGES TOUREXCEL	21/04/2017	Dynamique	Toutes les agences
ALLTOURISM	TOUT TOURISME	21/04/2017	Statique	Toutes les agences

Individus du ciblage : ciblage certain client

Nom	Prénom	Adresse	Code postal	Ville	Fixe	Email	Statut
CLIENT1		ADRESSECLIENT1	93400	ST OUEN	0442909192		

Pour procéder au rapprochement, voir doc Fournisseur.